MONTORIO AL VOMANO (TE)

Il Corriere dello Stù

FATTI, NOTIZIE E PROGRAMMI DEL "X GRANDE TORNEO DI STÙ" EDIZIONE 2017

IL COLLE E IL SOLLEONE
ASSOCIAZIONE CULTURALE

COMUNE DI MONTORIO AL VOMANO

LU STÙ

GRANDE TORNEO DI STU'

Grande TORNEO DI STU'

2017 edizione

7 Dicembre
6 Gennaio

• UN PARTICOLARE RINGRAZIAMENTO AGLI SPONSOR DEL "X GRANDE TORNEO DI STÙ"•

CONAD

PERSONE OLTRE LE COSE

TEGEST srl - Via Settembrini snc - Montorio al Vomano (TE) Tel. 0861.592266

MOTEL TITTINA

• PIZZERIA FORNO A LEGNA
• RISTORANTE
• CUCINA TIPICA MONTORIESE
• CAMERE CON SERVIZI

MOTEL TITTINA

Via Piane - Montorio al Vomano (TE) -Tel./Fax 0861. 598697 - 598739

LTFORM

SEDIE E POLTRONE PER UFFICIO E COLLETTIVITÀ

www.ltform.it

Zona Industriale Montorio al Vomano (Te) - Tel: +39 0861 590221/22

AG

ArdaghGroup

E così siamo giunti alla X edizione...

A Montorio, da tempo immemorabile, non c'è stato un periodo natalizio che non abbia visto grandi e piccoli divertirsi intorno ad un tavolo, tra "gnaffate" e "bummate", con il gioco dello Stù.
Nonostante il tenace attaccamento alla tradizione, questo piacevolissimo gioco rischiava l'estinzione, ma, grazie alle Associazioni "XV del Presidente" prima e "Il Colle e il Solleone" poi, questo patrimonio, che è parte integrante della storia, tradizione e cultura sociale montoriese, non è andato perso, come lo spirito e la goliardia che lo caratterizza.

Incoraggiati dagli inaspettati traguardi raggiunti:

- *avere animato il periodo natalizio divertendovi e divertendoci organizzando un torneo di Stù sempre più solidale;*
- *avere devoluto dal 2010, anno in cui il torneo è diventato solidale, circa 28.000 euro per il bene della collettività;*
- *aver ricevuto tre inviti a partecipare, quali rappresentanti della Regione Abruzzo, al Tocatì, bellissima manifestazione di livello internazionale organizzata dall'Associazione Giochi Antichi di Verona, che ci ha permesso, tra l'altro, di promuovere il nostro territorio e la nostra gastronomia;*
- *essere entrati nell'élite dei giochi tradizionali, essendo stati inclusi nel libro "Giochi tradizionali d'Italia" edito dalla Ediciclo Editori;*
- *avere una collezione completa di quadri inerenti alle carte da Stù, donataci dal Maestro Mauro Capitani, rinomato e stimato pittore toscano, che, nella recente pubblicazione del suo secondo catalogo denominato "Mauro Capitani - cinquant'anni di pittura", ci ha fatto l'onore di essere riportati e rappresentati, citando il Chiostro degli Zoccolanti, luogo in cui le opere sono esposte, e includendo l'opera completa delle carte da Stù da lui rivisitate;*

siamo giunti alla decima edizione.

Il sostegno solidale del "Grande Torneo di Stù" è rivolto quest'anno alla Croce Bianca e all'Istituto Comprensivo Montorio-Crognaleto: alla Croce Bianca verrà devoluta buona parte della somma raccolta per contribuire all'acquisto di una nuova ambulanza di cui ha urgente necessità; all'Istituto Comprensivo Montorio-Crognaleto verranno donati ulteriori libri per bambini che andranno ad arricchire la sala lettura allestita nell'ambito del progetto europeo "Nati per Leggere", da noi realizzata con l'acquisto di arredi e libri grazie alle puntate/donazioni dello scorso torneo.

Quanto finora fatto rende noi dell'Associazione, Voi giocatori, Voi sponsor e Voi Enti pubblici (Comune di Montorio al Vomano e BIM) sicuramente orgogliosi e convinti che oggi sia impossibile pensare ad un Natale montoriese senza il "Grande Torneo di Stu'", pertanto, dopo aver ringraziato per la fattiva collaborazione, auguro un ***Buon Natale e, soprattutto, tante, tante, tante "Gnaffate" e "Bummate" a tutti.***

Il Presidente
Graziano Di Luigi

IL COLLE E IL SOLLEONE
ASSOCIAZIONE CULTURALE

• UN PARTICOLARE RINGRAZIAMENTO AGLI SPONSOR DEL "X GRANDE TORNEO DI STÙ"•

d'adiutorio
COSTRUZIONI

D'Adiutorio
Appalti e Costruzioni S.r.l.

Via Piane - 64046 Montorio al Vomano (TE)
+39 0861 592741-2

www.dadiutorioappalti.it

COAL
supermercato
FURIA GABRIELLA

"IL PIACERE
DI FARE
LA SPESA"

Viale Risorgimento,113
64046
Montorio al Vomano (TE)

• salone ricevimenti
• sala congressi
• sala ristorante
• pizzeria con forno a legna
• servizio bar
• servizio wi-fi gratuito
• parcheggio

HOTEL VOMANO

V.le Risorgimento - 64046 Montorio al Vomano (TE) Tel. 0861.598498 Fax 0861.598850 E-mail: info@hotelvomano.it

IL PROGRAMMA DEL TORNEO 2017

QUALIFICAZIONI

Giovedi 7 Dicembre (ore 21.30)
• Azzinano di Tossicia - "Pro Loco"

Lunedi 11 Dicembre (ore 21.30)
• Motel Tittina (Montorio)

Martedi 12 Dicembre (ore 21.30)
• Bar della Corte (Montorio)

Mercoledi 13 Dicembre (ore 21.30)
• Pizzeria Rouge et Noire (Giulianova)

Venerdi 15 Dicembre (ore 21.30)
• Bar La Chouette (Montorio)
• Morro d'Oro (sede Pro Loco)
• Piccianello
• Piane di Collevecchio - "Pro Loco"

Sabato 16 Dicembre (ore 21.30)
• Poggio S. Vittorino - Assoc."Vivere"
• Bar Diego e Nadia (Montorio)

Domenica 17 Dicembre
• Bar del Parco (Montorio) **h 17.00**
• Roseto (Circolo degli Anziani) **h 19.00**
• Circolo CSEN Relax (Leognano) **h 21.30**

Mercoledi 20 Dicembre (ore 21.30)
• Bar Andy & Mary/Franco (Montorio)

Giovedi 21 Dicembre (ore 21.30)
• "Serata Croce Bianca" (Montorio)
• Isola del Gran Sasso (Ass. Le 3 Porte)

Venerdi 22 Dicembre
• Bar Benignetti - Montorio **(ore 16.00)**
• Pizzeria "Tranqi" - Montorio **(ore 22.00)**

Sabato 23 Dicembre (ore 21.30)
• Residence Case di Renzo (Chiarino)

Martedi 26 Dicembre (ore 21.30)
• Faiano Futura **(ore 16.00)**
• Bar Pizzeria "Alberto" (Montorio)
• Cusciano - "Pro Loco"
• Collevecchio - Ass."Collevecchio 2004"
• Basciano (Casa Parrocchiale)

Mercoledi 27 Dicembre (ore 21.30)
• Bar Royal (Montorio)
• Serata Weekend'Arte (Montorio)

Giovedi 28 Dicembre (ore 21.30)
• Bar "Da.Ro" (Montorio)

Venerdi 29 Dicembre (ore 21.30)
• Bar "La Terrazza" (bivio Petrignano)
• Bar "Caffè Ristretto" (Montorio)
• Circolo "Martegiani" (Montorio)

Sabato 30 Dicembre (ore 21.30)
• "Antica Caffetteria A&A" (Montorio)

Martedi 2 Gennaio (ore 21.00)
• Blu Moon - Altitonante (Montorio)
Prima Serata

Mercoledi 3 Gennaio (ore 21.00)
• Blu Moon - Altitonante (Montorio)
Seconda Serata

FASI FINALI

Venerdi 5 Gennaio
• QUARTI DI FINALE
(presso Motel Tittina)
- Primo turno: ore 18.00
- Secondo turno: ore 21.30

Sabato 6 Gennaio (ore 21.00)
• SEMIFINALI e FINALISSIMA
(presso Motel Tittina)

GRUPPO ITAS ASSICURAZIONI
DE DOMINICIS ASSICURAZIONI sas
Sede Teramo: Viale Bovio - Tel. 0861.246333
Sede Montorio: Piazza Orsini, 20 - Tel. 0861.501010

PAESANI AMARO GRAN SASSO
www.paesaniliquori.it

ANTONIO TANCREDI
HONDA POWER PRODUCTS Motozappe - Rasaerba - Generatori
STIHL Motoseghe - Decespugliatori
KÄRCHER Rende facile la pulizia
Via Risorgimento – Montorio al Vomano (TE)
Tel. 0861.598547

LE REGOLE PRINCIPALI

Per partecipare al X Grande Torneo di Stù è necessario rispettare queste semplici regole:

1. I tavoli devono essere composti da un **numero minimo di 10 giocatori**;

2. Al fine di mantenere il gioco entro il limite della legalità, **non saranno previste ricompere**;

3. Ogni giocatore avrà a disposizione **4 pedine**;

4. Durante lo svolgimento delle partite dovrà essere rispettato solo ed esclusivamente **il regolamento di gioco stilato dall'organizzazione**;

5. In finale, **se "s'argod"** (rientro in gioco di tutti i giocatori), a ciascuno **verranno assegnate 3 pedine**.

6. E' vietata la partecipazione al torneo **ai nati dopo il 31/12/2001**, i quali potranno partecipare al **torneo a loro dedicato** che verrà disputato Sabato 6 Gennaio 2018 dalle ore 15.00.

PREMI DEL X GRANDE TORNEO

A TUTTI I FINALISTI:
Stampa artistica
del Maestro Mauro Capitani.

AL 1° CLASSIFICATO:
1. Al giocatore:
Trofeo "STU' IN PIAZZA"
BICICLETTA ELETTRICA+ 500,00 euro
in buoni acquisto offerti da
Supermercato "CONAD Tegest srl";
2. Allo sponsor abbinato:
opera artistica
3. Al Punto Stù di provenienza:
Trofeo dello Stù.

AL 2° CLASSIFICATO:
400,00 euro in buoni acquisto offerti da Supermercato "COAL" di Gabriella Furia;

AL 3° CLASSIFICATO:
200,00 euro in buoni acquisto offerti da Supermercato "CONAD Tegest srl"

IL TORNEO "UNDER 16"

SABATO 6 GENNAIO (h 15.00) - Torneo di Stù per i più giovani
riservato esclusivamente ai nati dopo il 31/12/2001

Il "Torneo Under 16" è riservato esclusivamente ai nati dopo il 31/12/2001.
1. Inizierà **Sabato 6 Gennaio 2018, alle ore 15.00** presso il Motel Tittina.
2. **l'iscrizione** potrà essere effettuata **presso il sito di gioco** dalle ore 14.30;
3. Si richederà una **quota di iscrizione volontaria di 2,00 euro** che sarà devoluta in beneficenza;
4. Ogni giocatore **avrà a disposizione quattro pedine, non sono ammesse le ricompere**;
5. Si qualificheranno per la **finale 12 giocatori**
6. La finale verrà giocata **alla fine delle qualificazioni**.

I PREMI DEL TORNEO "UNDER 16"

Al 1° classificato:
• Al giocatore: **Apple iPad Mini**
(o prodotto similare)
• Allo sponsor abbinato:
opera artistica

Al 2° classificato:
• **Tablet 7" Android**
(o prodotto similare)

Al 3° classificato:
• **Premio di consolazione**

IL TROFEO DELLO STU'
Il trofeo dello Stù creato e scolpito nel legno dalle abili mani dell'artigiano montoriese Franco Furia (alias *"Zarapenell"*).
Se lo aggiudica il sito di qualificazione del giocatore, alla terza vittoria.
Il trofeo viene custodito, fino all'edizione successiva, nel Punto Stù vincitore.

L' ALBO D'ORO

2008

Mario Di Felice
(Bar Benignetti)

2009

Graziano Di Luigi
(Circolo degli Anziani)

2010

Gianluca Moschella
(Centro di Aggregazione)

2011
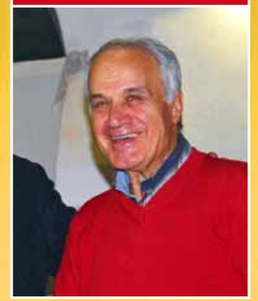
Lucio Orsoli
(Circolo Martegiani)

2012

Lucio Orsoli
(Circolo Martegiani)

2013

Emanuela Rispoli
(ProLoco Azzinano)

2014

Leo Martegiani
(Circolo Martegiani)

2015

Filippo Perretti
(Ass. Collevecchio 2004)

2016

Francesca Amorosi
(Bar La Terrazza)

TORNEO UNDER 16

2010
Danilo Quaranta

2011
Matteo Di Marco

2012
Alice Di Pietro

2013
Luca Di Giammarco

2014
Sara Di Sabatino

2015
Michelangelo Eleuteri

2016
Cristian Cusenza

IL GIOCO DELLO STÙ

Una festosa tavolata di giocatori, ad ognuno una carta e la possibilità di cambiarla per decidere la propria sorte

Una tavolata di giocatori (una società umana); a ognuno una carta (una sorte); a ognuno una possibilità di cambiarla (di mutar destino); ma ognuno è bloccato dinanzi ad un trionfo (è sconfitto dai potenti) e capita di buscare un colpo (di esser puniti); si scoprono le carte e la più bassa (il capro espiatorio) paga per tutti. In queste poche righe di *Saverio Franchi* sono sintetizzate l'essenza e la bellezza dello *STU'*, tipico gioco natalizio che a Montorio al Vomano è radicato nei costumi da tempi immemorabili.

Il successo di questo gioco, di facile apprendimento, è racchiuso proprio nel riconoscimento dei comportamenti vitali di ognuno, fatti di imprevisti, casualità ma anche di opportunità. La tavolata di giocatori può essere ricondotta alla rappresentazione della società civile, al cui interno è presente tutta l'eterogeneità del genere umano. Ci sono i brutti ceffi, le persone che vivono ai margini della società, rappresentate dalle carte più basse: *la Nulla, la Secchia, il Mascherone, il Leone,* da cui tutti fuggono. Sono presenti anche le persone facenti parte del ceto medio, riconoscibili nelle carte numerali da *I* a *X*, che, se nessuno le disturba, vivono tranquillamente la loro vita nella società civile; nel gioco, se ne starebbero indisturbate in attesa della conclusione della mano, ma, come accade nella realtà di tutti i giorni, possono essere coinvolte in situazioni inaspettate, non volute, e a volte sono costrette a scambiarsi di posto con *Nulla, Secchia, Mascherone e Fu.*

Tutte le persone presenti nella società (nello *STU'* i giocatori) hanno la possibilità di dare una svolta al proprio destino (nel gioco attraverso il passo), a volte con successo (col passo ricevono una carta migliore) altre volte pagando duramente il rischio corso (imbattendosi nei trionfi). Ma, come nella vita, anche lo *STU'* offre l'opportunità di ricominciare da capo per raggiungere lo scopo che ciascuno si è posto e che nel gioco è il montepremi finale: attraverso la ricompra e, a fine partita se la fortuna assiste gli esclusi, attraverso il rientro di tutti se *"sàrgod"*, ossia se si verica quella particolare situazione per cui tutti i giocatori precedentemente esclusi hanno la possibilità di rientrare in gioco.

Il gioco dello *STU'* è semplice. E' un gioco ad eliminazione in cui ciascun giocatore versa una posta al piatto e ha l'obiettivo di aggiudicarsi il montepremi formato dalla somma delle poste. Ad ogni giro di carte, il possessore della carta peggiore paga pegno, consegnando al mazziere una delle tre pedine in suo possesso. Chi alla fine del gioco rimane in possesso di almeno una pedina si aggiudica lo *STU'*.

Le Pedine dello Stù

***Sono sempre in vendita le "Pedine dello Stù"**, quattro bellissimi **mazzi di pedine a tiratura limitata** (100 mazzi per ciascun tipo), personalizzati con due **opere del Maestro Mauro Capitani** e con due **cartoline d'epoca di Montorio al Vomano**. Chi fosse interessato all'acquisto può telefonare al **n. 338 4825436**.*

Mazzi di carte del gioco del Cucù di varie epoche

IL NATALE, IL COLLE E IL SOLLEONE

(ovvero il Natale a Montorio con lo Stù)

Il Natale è uguale dappertutto. Dappertutto le luci, gli alberi addobbati, i presepi, la messa di mezzanotte, il cenone sui tavoli allungati. Eppure proprio uguale in fondo in fondo non lo è, perché accade sempre che gli uomini e le donne di ogni dove aggiungono la propria impronta alle cose comuni e le rendono diverse e particolari. Queste, poi, passano di padre in figlio e nel passaggio si trasformano ancora. Molte cose si perdono, altre resistono. Il Natale di mio padre aveva ancora i suonatori di *"ciarammell"* (zampognari), che scendevano dalle montagne nei loro mantelli e nei loro calzari di strisce di cuoio intrecciate sui polpacci, a diffondere per il paese le nenie pastorali abruzzesi. Aveva ancora l'usanza de *"lu tzzaun"*, il tronco più grande della legnaia che ardeva tutta la notte per riscaldare Gesù Bambino. Non aveva più le statuine in ceramica di Castelli, che erano, invece, nel presepio dei suoi nonni. Il mio Natale aveva ancora "lu ponc", la bevanda a base di rum e acqua calda con le fette di arancia o di mandarino, che serviva a riscaldare le serate più fredde e che ora non c'è più, e il gioco dello Stu', che invece c'è ancora. Lo Stu' c'era anche nel Natale di mio padre, ed anche in quello dei suoi nonni. Lo Stu' esiste nel Natale dei Montoriesi da tempi immemorabili: è l'impronta dei propri avi che ha caratterizzato e reso unico il loro e il nostro Natale.

Tra tante tradizioni scomparse questo gioco, chissà perché, è riuscito a resistere strenuamente nel nostro paese, con le stesse regole di un tempo tramandate esclusivamente in modo orale. Quasi come l'Iliade! – mi viene scherzosamente da pensare. E' solo uno stupido gioco – può suggerire qualcun altro. La verità sta nel mezzo – dice il buon senso – e dico allora che lo Stu' non è l'Iliade ma non è neanche "solo" un gioco. E'qualcosa di più: è la cultura di un territorio, è ciò che ci ricorda chi siamo e da dove veniamo, ciò che ci distingue e ci rende riconoscibili agli altri, ciò che ci assimila e ci rende identificabili a noi stessi, ciò che ci tiene insieme e ci fa ridere. E' forse questo il motivo della sua "immortalità", ciò che ha spinto tanti Montoriesi a darsi da fare quando, qualche anno fa, lo Stu' ha iniziato a traballare e ha rischiato di cadere. Remava contro anche l'azienda produttrice delle carte che, considerato l'esiguo numero dei compratori, decretava la sua morte con la conclusione della realizzazione delle stesse. Ma era un patrimonio, e andava difeso. E' stato allora che alcuni nostri concittadini, membri dell'*Associazione Culturale "XV del Presidente"*, non accettando la condanna, hanno escogitato un sistema per dissuadere i produttori dal proprio intento e mantenere in vita il gioco. L'idea è stata quella di organizzare un grande torneo in piazza con tanto di scuola (per insegnare a giocare a chi non sapeva farlo) ed un grande spettacolo attorno al torneo, per accendere i riflettori sul nostro paese, varcarne gli angusti confini e ottenere un pubblico riconoscimento. Il loro lavoro ha mobilitato le parti più attive della comunità, aziende, negozi, istituzioni ed altre associazioni ed ha richiamato le reti televisive pubbliche nazionali. Per la prima volta, in funzione del torneo, sono state scritte le regole del gioco e sono state diffuse dappertutto tramite la costruzione di un sito internet. Il loro obiettivo è stato centrato: la Dal Negro ha ripreso la produzione delle carte e Montorio al Vomano è identificato oggi come *"Paese dello Stù"*. Raggiunto l'obiettivo, subentrati la stanchezza per le notevoli energie profuse ed il fisiologico calo dell'entusiasmo, si era quasi quasi tentati di mollare la presa per quest'anno e invece… Invece un'altra ancora di salvezza è stata buttata allo Stu': il gioco tradizionale montoriese è stato scelto dall'*Associazione Giochi Antichi* per rappresentare l'Abruzzo nel *Festival Internazionale dei Giochi in Strada "Tocatì"*, che si tiene ormai da 15 anni a Verona.

Così, nei giorni 15, 16 e 17 settembre, Piazza S. Anastasia, situata a pochi metri dalla piazza più antica di Verona, Piazza delle Erbe, è stata addobbata dei simboli montoriesi (le figure giganti delle carte) e negli stands dello Stu' si sono avvicendate decine e decine di adulti, ragazzi, bambini ed anziani, per imparare il gioco, guardare le bellezze della nostra terra, assaggiare bocconotti, biscotti alle mandorle e vini e liquori del nostro territorio e, soprattutto, ridere e scherzare in tutti gli accenti e le cadenze d'Italia. Insomma l'interesse è stato così grande e l'esperienza così bella da riempire di fierezza gli uomini e le donne chiamati lì a trasmettere la propria pratica ludica, da provocare in essi un salutare rigurgito d'orgoglio e persuaderli della necessità di andare avanti. Lo Stù è un patrimonio e va difeso. Seguendo il principio di Antoine-Laurent de Lavoisier *("nulla si crea, nulla si distrugge, tutto si trasforma")* l'associazione ha perso pezzi, ne ha mantenuto alcuni, ne ha aggiunto altri, ha cambiato le sue vesti (nome e logo) ed è oggi lieta di annunciare un nuovo grande torneo, che inizierà a Natale del 2017 e si concluderà nell'Epifania del 2018. Preparatevi tutti: lo Stù continua!!!

Luana D'Antonio

LO STU SOLIDALE PER CROCE BIANCA E ASILO

Per il settimo anno consecutivo l'Associazione "Il Colle e il Solleone" devolve in beneficenza i proventi delle puntate del Torneo di Stù. Lo scorso anno la raccolta fondi ha permesso l'allestimento di una sala lettura nell'ambito del progetto europeo "NATI PER LEGGERE". Quest'anno completeremo la sala lettura e contribuiremo all'acquisto di una nuova ambulanza della Croce Bianca di Montorio.

Lo Stù è solidale.
Ormai lo sanno tutti e questa peculiarità aumenta la voglia di partecipare al torneo per contribuire in qualche modo a soddisfare le esigenze dei più bisognosi: sotto l'aspetto sociale ma anche culturale.
E siccome a noi piace portare a termine i progetti iniziati, quest'anno **completeremo l'allestimento della sala lettura "Nati per Leggere", presso la Scuola Materna di via Leopardi a Montorio** - la cui realizzazione è stata possibile grazie ai proventi del Grande Torneo dello scorso anno - e soprattutto **contribuiremo all'acquisto di una nuova ambulanza per la Croce Bianca di Montorio al Vomano,** di cui ha urgente necessità.
Grazie infinite, quindi, a tutti coloro che con la loro partecipazione al torneo donano speranza e, perché no, ...qualche sorriso!

Le somme raccolte con le donazioni dei partecipanti al Torneo di Stù, tramite le puntate, nelle ultime edizioni.

Anno	Donazioni	Beneficiari
2010	€ 1.000 Arredi	"Banco Alimentare Onlus" - Montorio Suore Passioniste - Montorio
2011	€ 3.000	"Bambini di Manina del Madagascar"
2012	€ 4.000	Centro Diurno "Il Laboratorio" Villa Brozzi
2013	€ 4.700	"Croce Bianca" - Montorio
2014	€ 5.000	"Banco Alimentare Onlus" - Montorio
2015	€ 4.300	n. 3 Defibrillatori per Comune di Montorio
2016	€ 4.000	Allestimento sala lettura "Nati per Leggere" Scuola Materna via Leopardi Montorio

26 aprile 2017: inaugurazione della sala lettura "Nati per Leggere"*; da sinistra Eleonora Magno, Preside dell'Istituto Comprensivo Montorio-Crognaleto, Giuseppe D'Alonso, sindaco di Crognaleto, Graziano Di Luigi, presidente dell'Ass. Il Colle e il Solleone e Gianni Di Centa, sindaco di Montorio al Vomano.*

ANCORA UNA VOLTA INVITATI AL TOCATI'

16/17 settembre 2017 - Per la terza volta L'Associazione Culturale "Il Colle e il Solleone" con lo Stù ha animato una delle piazze principali di Verona.

Il gioco tradizionale è da tempo considerato dall'Unesco parte del patrimonio immateriale dell'Umanità *(2003, Carta Internazionale del Gioco)*, ed è per questo che ***l'Associazione Giochi Antichi*** di Verona organizza il ***"TOCATI", Festival internazionale dei giochi in strada:*** una manifestazione che riempie le vie e piazze di una delle più belle città del mondo di associazioni ludiche e culturali, composte da giocatori appassionati di illustrare e condividere antiche tradizioni ricreative, promuovendo nel contempo anche il proprio territorio.

Nel 2011, l'Associazione Culturale "Il Colle e il Solleone", con il gioco dello Stù, fu invitata per la prima volta a partecipare alla manifestazione, fu un'esperienza indimenticabile: furono invitate tutte le regioni italiane per festeggiare i 150 anni dell'Unità d'Italia e noi eravamo stati scelti quali rappresentanti della Regione Abruzzo. La risposta della gente fu talmente positiva che nel 2014 ci fu assegnata piazza S. Anastasia, a due passi da piazza delle Erbe, cuore pulsante della città. Il grande successo riscosso ci permise nel 2015 di essere inseriti nel libro ***"Giochi tradizionali d'Italia – viaggio nel paese che gioca"***, edito dalla "Ediciclo Editore" e distribuito a livello nazionale. Quest'anno, invitati per la terza volta, abbiamo riscontrato di nuovo un via vai di gente ai tavoli da gioco e in molti hanno voluto quelle stravaganti carte e pedine insieme alle regole dello Stù, il tutto, naturalmente, contornato da numerose richieste di informazioni su Montorio e le sue tipicità. Un grandissimo ringraziamento va agli amici organizzatori del Tocatì che, grazie alla loro eccezionale organizzazione e confortevole ospitalità, ci permettono di essere parte attiva di una manifestazione bellissima.

IL MAESTRO MAURO CAPITANI E LO STU'

Completata la collezione delle carte dello Stù, donate al Comune di Montorio al Vomano

12 dicembre 2016 - La cerimonia della consegna dei quadri che il Maestro Capitani ha donato, come ogni anno, al Comune di Montorio al Vomano nella sala consiliare del municipio, alla presenza del sindaco Gianni Di Centa e alcuni membri dell'Associazione "Il Colle e il Solleone".

Eh si. Il maestro Mauro Capitani ha portato a compimento la sua opera e, con la consegna degli ultimi quadri, ha completato le carte dello Stù, gentilmente donate all'Amministrazione Comunale.
Un patrimonio pittorico straordinario che fa di Montorio non solo il paese dello Stù ma anche una tappa per chi insegue l'arte del colore nel panorama italiano.
Ma chi è Mauro Capitani? Riportiamo qualche stralcio della sua bibliografia:

Mauro Capitani è nato a San Giovanni Valdarno (AR). Dopo gli studi in Scenografia si laurea con una tesi in Storia dell'Arte e successivamente inizia un lungo periodo d'insegnamento. La sua continuità espositiva ha inizio dal 1970 ma la sua prima personale risale al 1967. Nel 1974 espone a Brisbane e Sidney, nella Rassegna ufficiale "Arte Giovane Italiana '74". Nel 1978 Mino Maccari lo presenta in una personale a Roma. Nel 1986 lo scrittore e critico Ferdinando Donzelli, lo segnala quale artista di particolare interesse, nel catalogo dell'Arte Moderna Italiana N° 22 "per la grande fantasia dell'opera e la sapiente cromia lirica dei suoi dipinti". Punto di riferimento alla sua opera, l'imponente Monografia "Mauro Capitani – Sulle rotte del mio tempo" curata da Giovanni Faccenda, nella collana "Artisti italiani del Secondo Novecento" Ed. Granducale, con l'adesione del Ministero dei Beni e Attività Culturali. Il volume viene presentato all'Archivio di Stato di Firenze dal Prof. Antonio Paolucci. E' incluso nella collana "Storia dell'Arte del Novecento" di Giorgio Di Genova – Ed. Bora. Nel 2013 il Comitato Tecnico Scientifico del prestigioso Catalogo dell'Arte Moderna Italiana – Ed. Mondadori gli dedica la Copertina dell'Annuario N° 49, come lo era stato, in edizioni precedenti per Guttuso, Carrà, Sassu, Burri, Rotella e altri grandi Autori del Novecento.
Dopo varie mostre in località italiane e europee, recentemente Capitani ha presentato il secondo catalogo generale della sua opera, in occasione della grande mostra che si è tenuta a Firenze al Palazzo Medici Riccardi dal 18 ottobre al 12 novembre 2017 dal titolo "Viaggi di vita e di pittura".

Insomma un artista a tutto tondo che a Montorio ha trovato la sua seconda patria e ne diffonde l'immagine e le peculiarità.
Grazie Mauro.

Alcume immagini delle numerose mostre che il Maestro Mauro Capitani tiene in Italia ed anche all'estero.
A sinistra il volume commemorativo dei 50 anni della sua attività artistica.

Le carte dello Stù interpretate dal maestro Mauro Capitani

Tutti i quadri della collezione dello Stù realizzati dal Maestro e donati alla nostra comunità sono dipinti ad olio e la dimensione delle opere è di cm 70x100.

Sono esposti presso il convento degli Zoccolanti di Montorio al Vomano, in una sala dedicata all'artista toscano.

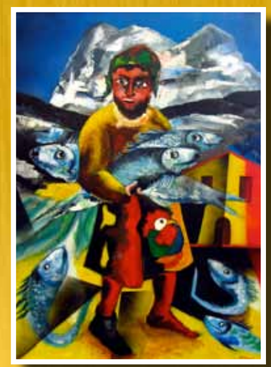

Matto

Leone

Mascherone

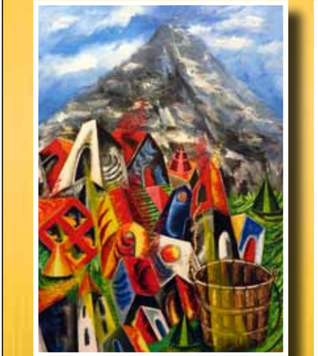

Secchia

Nulla

Carta numerale

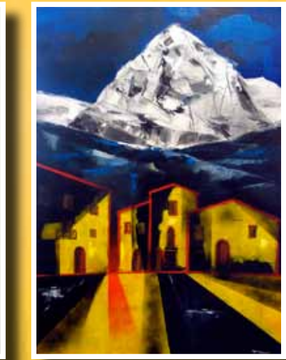

Taverna

Gnaf

Salta

Bumm

Cucco

A SAN SILVESTRO LA X MARATONA DELLO STU'

Domenica 31 Dicembre si svolgerà la classica podistica, appuntamento fisso della manifestazione, che quest'anno tornerà nel classico anello del centro storico cittadino (Piazza/Corso/Stada di Sotto)

Appuntamento fisso della manifestazione, la **MARATONA DELLO STU'**, giunta anch'essa quest'anno alla X edizione, consolida con vigore il gemellaggio tra l'Associazione "Il Colle e il Solleone" e il "**Gruppo Podistico Montorio**", organizzatore dell'evento sportivo.
Come nelle ultime edizioni a contendersi la vittoria finale saranno squadre podistiche provenienti da vari paesi della provincia, che daranno vita ad una gara appassionante.
Dopo le note vicende legate al sisma del 2016, quest'anno si tornerà a gareggiare nel classico e collaudato anello all'interno del centro storico: **Piazza Orsini - Corso Valentini - Via Urbani**.
La gara consiste in una staffetta con **squadre composte ciascuna da 20 podisti,** che indosseranno **pettorine raffiguranti le 20 carte dello Stù**.
Appuntamento quindi per domenica 31 dicembre, dalle ore 9.00 alle ore 12.30 circa.

Gruppo Podistico MONTORIO "CORRERE È BELLO"

L'ORSETTO® S.R.L.
SUPERMERCATI
Viale Duca degli Abruzzi - Montorio al Vomano (TE)
Tel: 0861.554211 - Fax: 0861.554211

• UN PARTICOLARE RINGRAZIAMENTO AGLI SPONSOR DEL "X GRANDE TORNEO DI STÙ"•

LE MIGLIORI MARCHE PER LA VOSTRA AUTO
PneusWorld
MICHELIN PIRELLI GOODYEAR Continental BRIDGESTONE
Montorio al V. (TE) Tel: 0861.501093 • Cell: 347.1841391 • 333.7330827

Your life, your windows
SACIM SYSTEMS
...la tua finestra sul mondo
Montorio al Vomano (TE) Info Line: 0861 59 86 71 www.sacimsystems.com

POMPONI IVO & C s.r.l
RICAMBI AUTO
VIALE RISORGIMENTO - TEL. (0861) 598427 - 592258
64046 MONTORIO AL VOMANO (TERAMO)

FILIPPO ZUCCARINI
MATERIALI DA COSTRUZIONE
MANUFATTI IN CEMENTO
ASSOCIATO

BIO APTA
Una grande opportunità locale!
SPACCIO AZIENDALE
La dermocosmesi a prezzo di fabbrica!

ELETTRICA 2000 s.r.l.
INSTALLAZIONE E MANUTENZIONE IMPIANTI ELETTRICI, CIVILI E INDUSTRIALI
Via Piane Montorio al Vomano (TE)
Tel / Fax 0861/591111
e-mail: elettrica1.2000@virgilio.it
Impresa attestata da SOATEAM
Certificato di attestazione SOA
n° 1639/47/01

MARTEGIANI Petroli s.r.l.
DEPOSITO COMMERCIALE CARBURANTI
Via L. Settembrini, 69 - Montorio al Vomano (TE)
P.I. 00587270679 - Tel.: 0861 59.85.27 - Fax: 0861 500049
E-mail: info@martegianipetroli.it

Motor Service
CENTRO GOMME CENTRO REVISIONI AUTOFFICINA TRUCK
Zona Industriale - **C.da Trinità** - Montorio al V. Te) **Tel. 0861.592991**
Fax. 0861.590256 **Cell. 348.4112571** E-mail: info@motorservicesrl.com
www.motorservicesrl.com

IMPRESA COSTRUZIONI
F.LLI DI GIAMMARCO srl
Piane di Collevecchio - MONTORIO AL VOMANO (TE) Tel. 0861 593410

EUROPA MANGIMI
Qualità certificata per il tuo cortile
www.europamangimi.it

LE IMMAGINI DEL TORNEO 2016

Foto di Marco Di Sabatino e Sandro Di Donatantonio

Qualificazioni

Qualificazioni

Qualificazioni

Qualificazioni

Torneo Under 16

Quarti di Finale

LE FINALI

• UN PARTICOLARE RINGRAZIAMENTO AGLI SPONSOR DEL "X GRANDE TORNEO DI STÙ"•